

# ***Unsere Reise nach Lothringen 2026***

***Fahrt nach Nancy zu unserem Hotel „Best Western Plus Crystal“,  
aber zunächst nach Lunèville, dem größten Schloss aus dem 18. Jh. im Osten Frankreichs***



***Der prägende Herrscher hier war Herzog Stanislaus Leszczyński (regierte 1737-1766), der uns in Nancy wieder begegnen wird.  
Durch ihn kam Lothringen zu Frankreich.***

Lunèville



**Unser Hotel „Best Western Plus Crystal“ und das gemeinsame Abendessen im benachbarten Excelsior**



Nancy

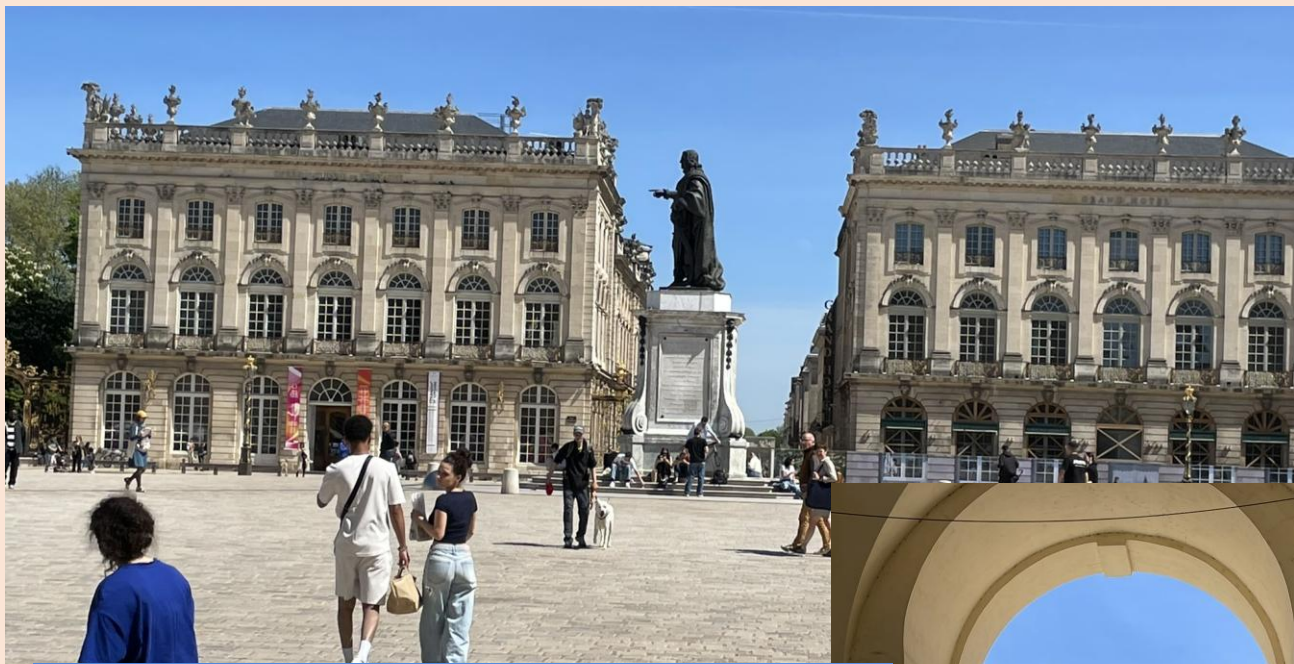

# Nancy

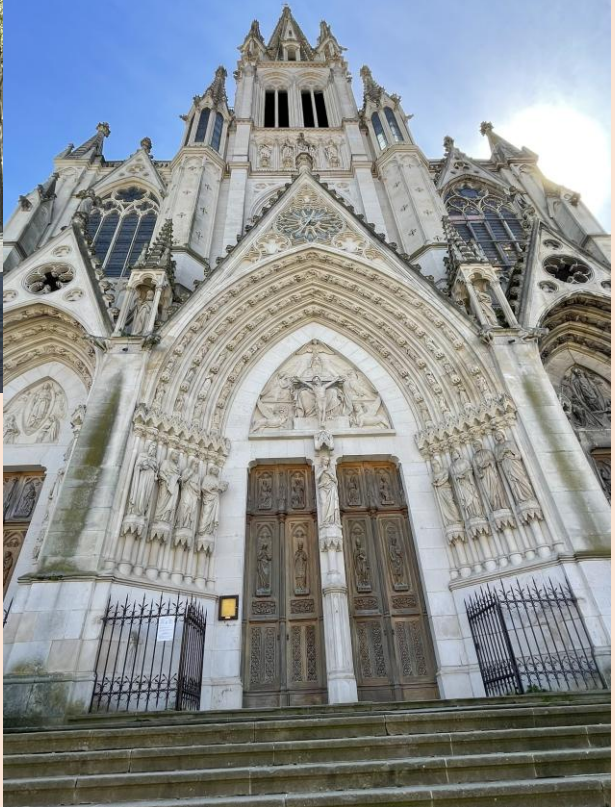
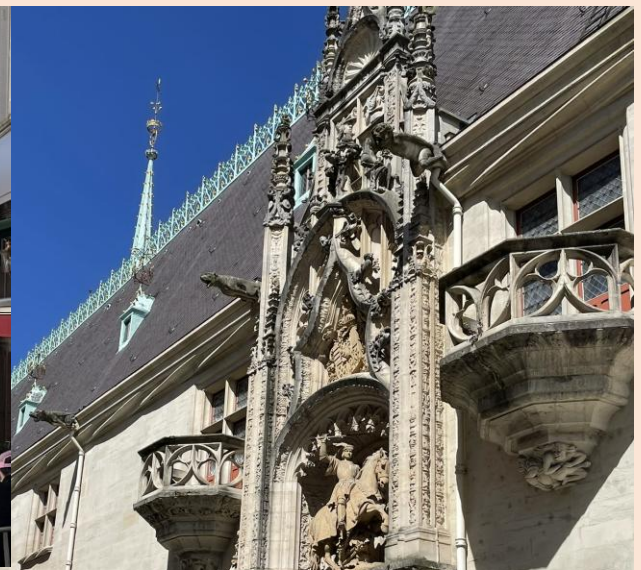
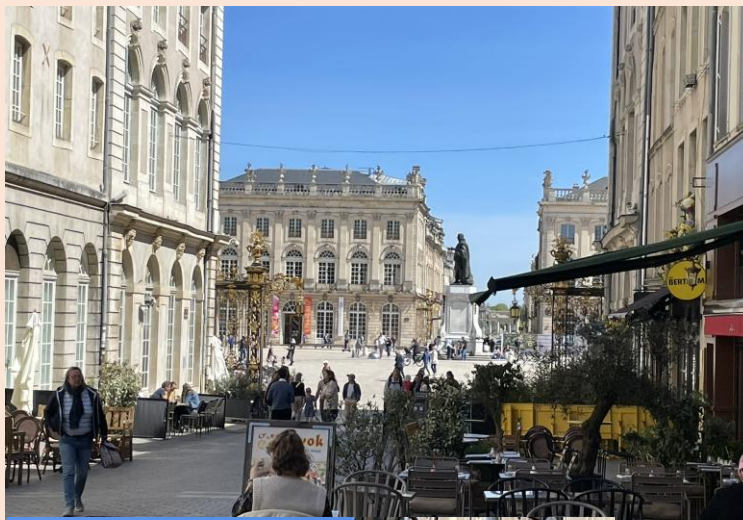

**Nancy – Stadt des Jugendstils**

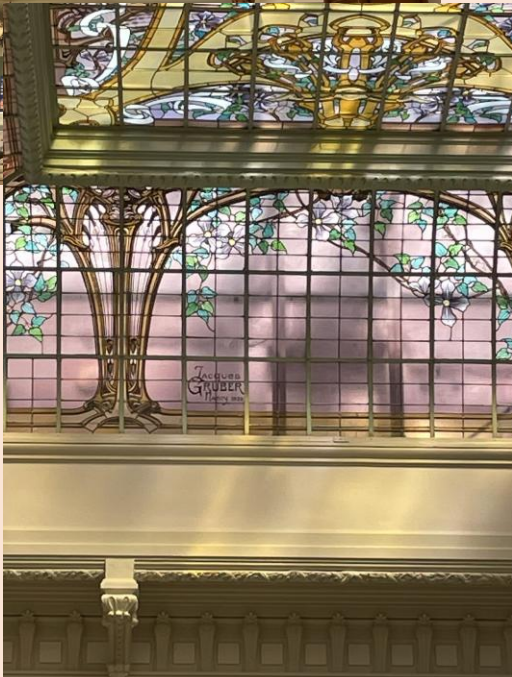
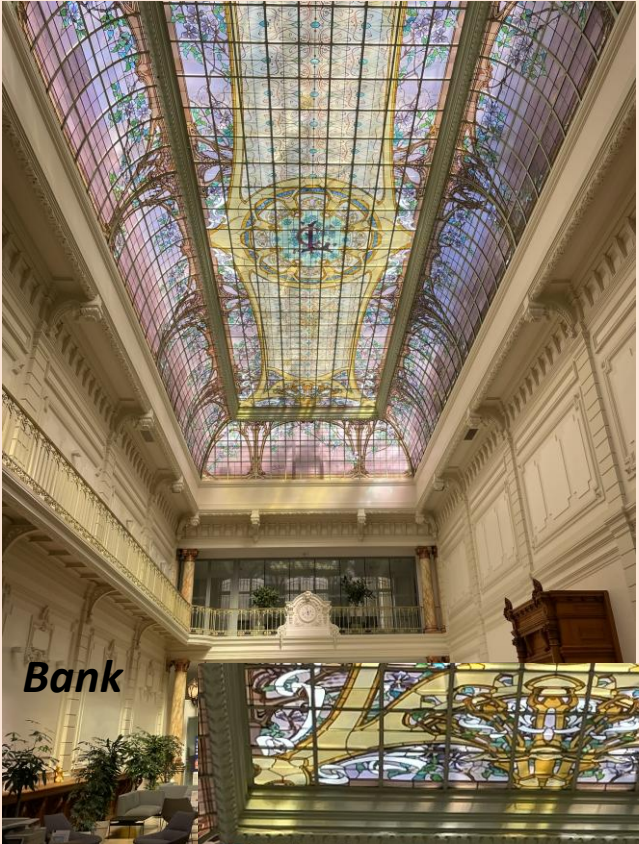

Nancy – Villa Majorelle



**Nancy – Chocolaterie**



*Wasserschloss von Haroué*



**Domrémy la Pucelle, Geburtsort von Jeanne d'Arc**



# MAISON DE LA MIRABELLE



# Verdun



Metz – Centre Pompidou

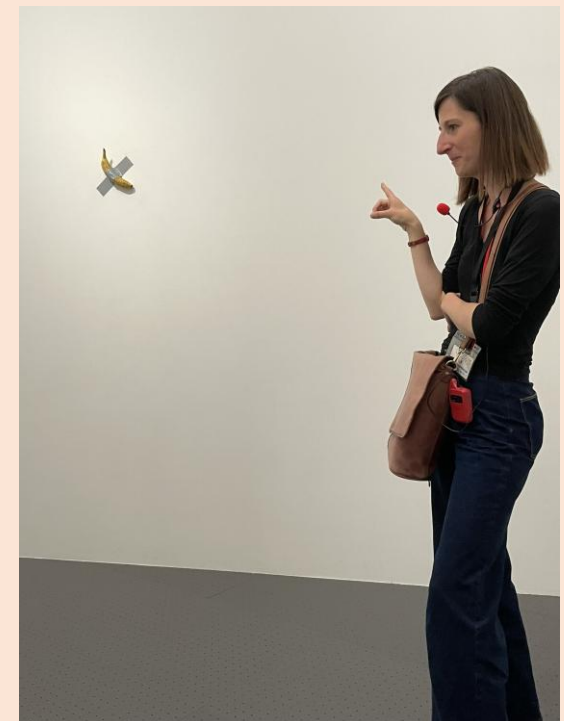

Luxemburg



Luxemburg – Crémant Keller an der Mosel



Metz



Metz





***Schön wars!!***